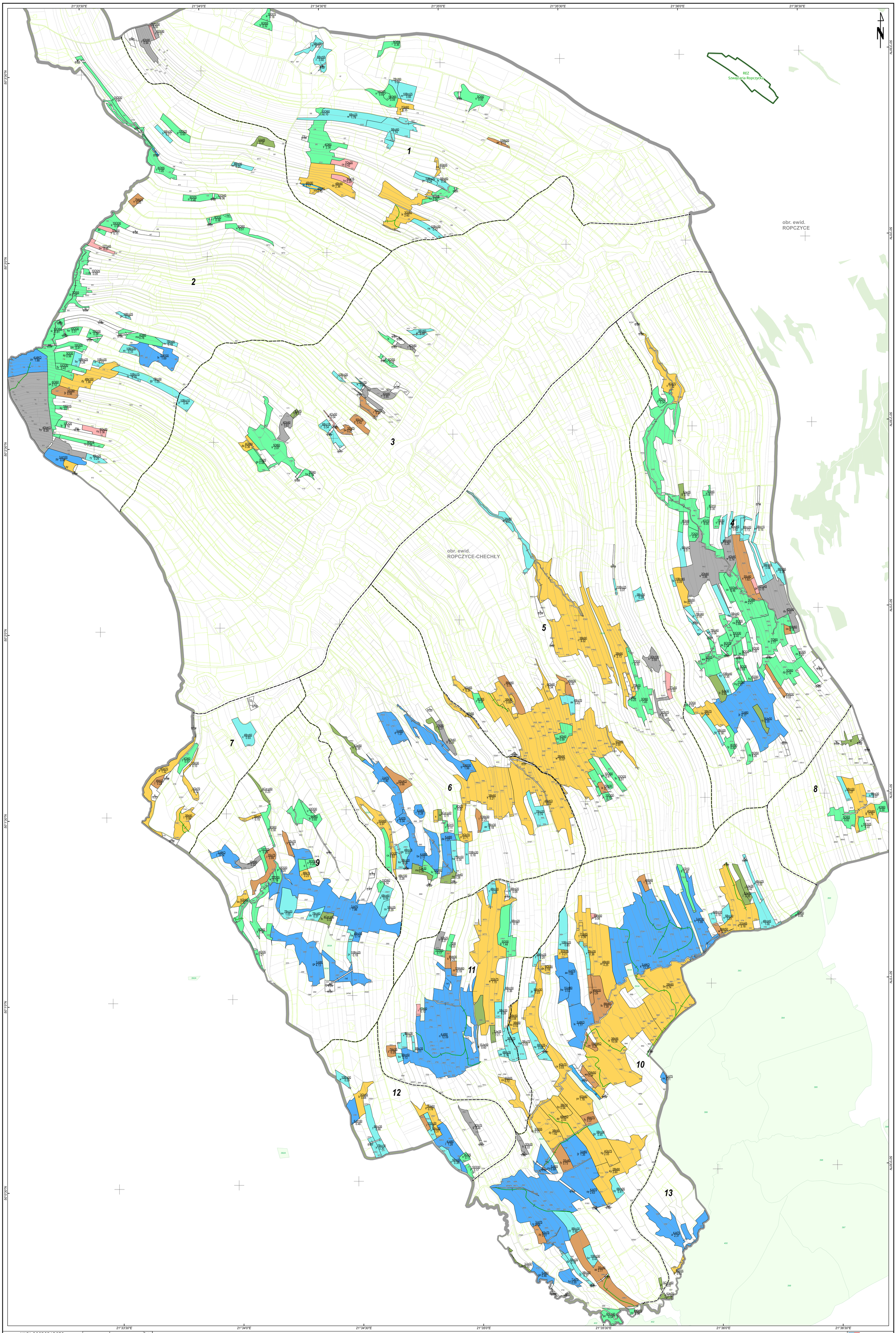

MAPA GOSPODARCZO-PRZEGLADOWA

OBRĘB
ROPCZYCE-CHECHŁY

GMINA
Ropczyce Miasto

POWIAT
Ropczycko-sędziszowski

WOJEWÓDZTWO
Podkarpackie

Stan na: 06.05.2022

POWIERZCHNIA OGÓLNA
334,85 ha (334,8525 ha)

SKALA 1:5 000

50 0 50 100 150 200 m

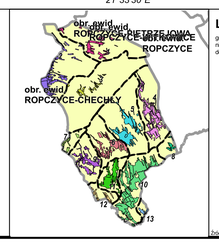

Legenda

gr. Leśne niezalesione do odnowienia / gr. Leśne zalesione

- Sosna (So), Modrzew (Md), Limba (Lb)
- Świerk (Św)
- Jodła (Jd), Daglezja (Dg)
- Dąb (Db)
- Buk (Bk), Grab (Gb)
- Jesion (Js), Klon (Kl), Wiąz (Wz), Jawor (Jw)
- Olsza (Ol)
- Brzoza (Brz), Akacja (Ak)
- Topola (Tp), Osika (Os), Wierzba (Wb), Lipa (Lp)
- Pozostałe grunty leśne

- Granica obrębu
- Granica współwłasności z inną wł.
- Granica oddziału
- Granica pododdziału
- Drogi leśne
- Linie energetyczne, telekom., rurociągi
- Cieki
- Pozostałe elementy liniowe

Drogi:

- Autostrada
- Główna
- Lokalna
- Ścieżka

- Plazowina iglasta
- Plazowina liściasta
- Zrąb
- Powierzchnia gruntów leśnych o powierzchni mniejszej niż 0,1 ha w kompleksach (art. 3 ustawy o lasach z dnia 28 września 1991 roku)
- Las innych własności
- 128 Las we władaniu PGL
- 3211 Działka ewidencyjna
- Granica pow. niestanowiącej wyłączenia (PNSW)
- Klasoużytek

3 Opis oddziału
6Sa70 / 1.56 Opis pododdziału
Kasownik

Formy ochrony przyrody:
- N2000 SOO
- N2000 OSO
- Park Krajobrazowy
- Rez. Przyrody
- Zesp. PK
- Obszar Chronionego Kraj.
- Park Narodowy
- Stanowisko dok.

Źródła danych: geoportal.gov.pl, Bazdany OpenStreetMap, BDL, GEOS 2019

Ropczycko-Sędziszowski

LAS-B Sp. z o.o.
ul. Ks. Piotra Ściegiennego 3
35-959 Rzeszów
tel. 17 852 74 00
www.las-b.pl