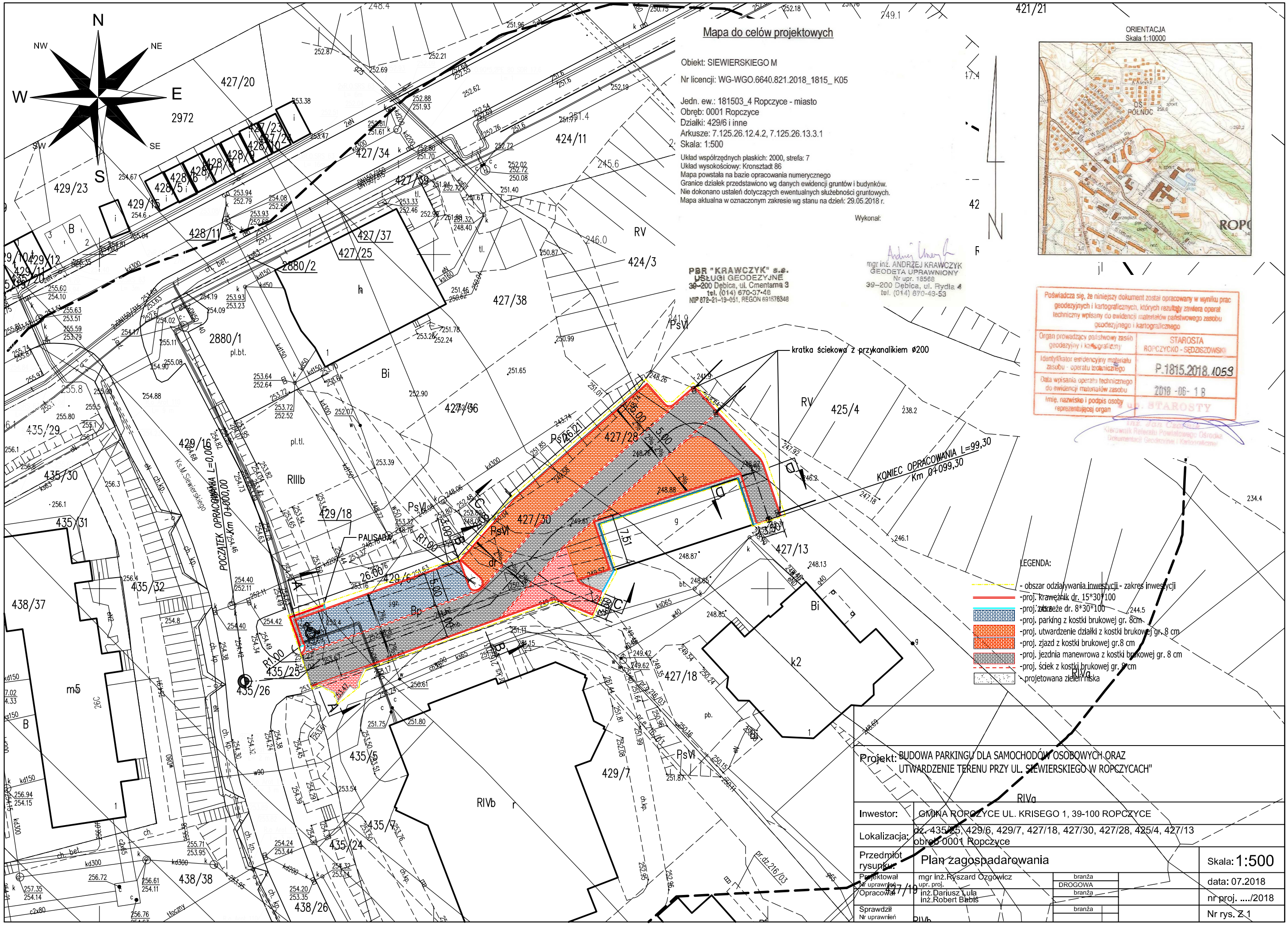

Mapa do celów projektowych

Obiekt: SIEWIERSKIEGO M

Nr licencji: WG-WGO.6640.821.2018_1815_ K05

Jedn. ew.: 181503_4 Ropczyce - miasto
Obręb: 0001 Ropczyce
Działki: 429/6 i inne
Arkusze: 7.125.26.12.4.2, 7.125.26.13.3.1
Skala: 1:500

Układ współrzędnych płaskich: 2000, strefa: 7
Układ wysokościowy: Kronsztadt 86
Mapa powstała na bazie opracowania numerycznego
Granice działek przedstawiono wg danych ewidencji gruntów i budynków.
Nie dokonano ustaleń dotyczących ewentualnych służebności gruntowych.
Mapa aktualna w oznaczonym zakresie wg stanu na dzień: 29.05.2018 r.

Wykonał:

PBR "KRAWCZYK" s.c.
USŁUGI GEODEZYJNE
39-200 Dębica, ul. Cmentarna 3
tel. (014) 670-37-48
NIP 872-21-19-051, REGON 691576348

mgr inż. ANDRZEJ KRAWCZYK
GEODETA UPRAWNIONY
Nr upr. 18568
39-200 Dębica, ul. Rydla 4
tel. (014) 670-43-53

ORIENTACJA
Skala 1:10000

Poświadcza się, że niniejszy dokument został opracowany w wyniku prac geodezyjnych i kartograficznych, których rezultaty zawiera operat techniczny wpisany do ewidencji materiałów państwowego zasobu geodezyjnego i kartograficznego

Organ prowadzący państwowy zasób geodezyjny i kartograficzny	STAROSTA ROPCZYCKO - SĘDZISZOWSKI
Identyfikator ewidencyjny materiału zasobu - operatu technicznego	P.1815.2018.1059
Data wpisania operatu technicznego do ewidencji materiałów zasobu	2018 -06- 18
Imię, nazwisko i podpis osoby reprezentującej organ	z up. STAROSTY

Inż. Jan Czarnik
Kierownik Referatu Powiatowego Ośrodka Dokumentacji Geodezyjnej i Kartograficznej

LEGENDA:

- obszar odziaływania inwestycji - zakres inwestycji
- proj. krawężnik dr. 15*30*100
- proj. obrzeże dr. 8*30*100
- proj. parking z kostki brukowej gr. 8cm
- proj. utwardzenie działki z kostki brukowej gr. 8 cm
- proj. zjazd z kostki brukowej gr.8 cm
- proj. jezdnia manewrowa z kostki brukowej gr. 8 cm
- proj. ściek z kostki brukowej gr. 8 cm
- projetowana zieleń niska

Projekt: BUDOWA PARKINGU DLA SAMOCHODÓW OSOBOWYCH ORAZ UTWARDZENIE TERENU PRZY UL. SIEWIERSKIEGO W ROPCZYCACH"

Inwestor:	GMINA ROPCZYCE UL. KRISEGO 1, 39-100 ROPCZYCE		
Lokalizacja:	dz. 435/25, 429/6, 429/7, 427/18, 427/30, 427/28, 425/4, 427/13 obręb 0001 Ropczyce		
Przedmiot rysunku:	Plan zagospadarowania		Skala: 1:500
Projektował Nr uprawnień	mgr inż.Ryszard Ozgowicz upr. proj.	branża DROGOWA	data: 07.2018
Opracował	inż.Dariusz Lula inż.Robert Babiś	branża	nr proj. ..../2018
Sprawdził Nr uprawnień		branża	Nr rys. Z 1